

- 1 ;
- 2 ;
- 3 ;
- 4 ;
- 5 ;
- 6 ;
- 7 ;
- 8A 8B ;
- 9A 9B ;
- 10A 10B ;
- 11A 11B ;
- 12A 12B ;
- 13 ;
- 14 ;
- 15 ;
- 16 ;
- 17 ;
- 18 ;
- 19 ;
- 20 ;
- 21 ;
- 22 ;
- 23 ;
- 24 ;

25 ;
26 ;
27 ;
28 ;
29 ;
30 ;
31 ;
32 ;
33 ;
34 ;
35 ;
36 ;
37 ;
38 ;
39 ;
40 ;
41 ;
42 ;
43 ;
44 ;
45 ;
46 ;
47 ;
48 ;
49 ;

50 ;
51 ;
52 ;
53 ;
54 ;
55A 55B ;
56A 56B ;
57A 57D ;
58A 58C ;
59A 59B ;
60A 60D ;
61 ;
62 ;
63 ;
64 ;
65 ;
66 ;
67 ;
68 ;
69 ;
70 ;
71 ;
72 .

<

100: 101:

102: 103:

121: 122:

213: 214:

215: 216:

220: 221:

222:

223: (application)

224:

225:

가

(, ,)

가

가

가

가

가

가

(knowledge) (item data) (slips) (books) (knowledge table)

(self data group) 가

dow) 가 (layout win

actual) 가 (collection item)

(columns of organization, reference and general control)

(instruction), (communication),

가 가 (intelligent data structure)

(simultaneity) 가

가

1
101), (102)가 , 가 (100) (FD), (100) , ((DVD, CD-ROM, MO))
(application file) 가 .

2
103 , (CPU)(111), (ROM)(112), (RAM)(113) (114)
(114) (102) , (104) . ROM(112)
(103) (operating system:OS)
CPU(111) ROM(112) OS , RAM(113)

(114) (211)
(121) (102)가 , (211) (211)
(122) (101) (213) , (214)
4) (214)
(215) 가 (21)

(216) (122)
(ID)
(215) 가
(215) , 가 , 가 , ,

(212) , (work logic) (220) (work sheet) (221)
(221) , 가
(220)
(212) (222), (223)
(222)
(223)
가

(212) , (224)dl . (224) (102)
212) (225) . (225)

(121), (102), (103), (104), (101), (122).

- [1] (rule setting mode) ()
- [2] (rule application mode) ()
- [3] (work assist mode) ()

, , () ,
iness) (221) , , (distribution bus
가

가 . , , (business logic ter
m)

가 , , 가 ,
가 , 가 , 가 ,

가 , , A (book and slip)
A 가 , , 가 M A
가 , , 가

가 , , A
가 , m , m ,

M - m 가 , 가 가 .
A 가 , 가 가 .
가 , 가 가 .

(220)

(OS) . , , ,

(rule matching/check section)

OS

가 , , ,

3A 가 ,
() 가 .

(102) 가 .

(224) (102) 가

(213) (225) (101) 가

(220)

3A 가 , 97/06/06 ,
200,000,000 가 가

()가

가 , 가 ,
(221) 가 (

)

가 , 가 , 가 ,
가 가 () 가

() ,
 () ,
 가, ()
), (basic) ()
 (account) (, ,)

OS
 가 (220) (OS) , ()

3A 가 , 3A 가 , 가
 , 가 ,

3B ABCDE 가 ,
 3B , 가, 가 ,
 (102)
 (225) (213)
 (101) , ' 가 ,

3B (101)
 (220) ()
 (213)

4 , 가 (101)
 가 , 가 ,
 가 ,
 4 (220) (221)

5 (224) , , .
 () (a1 a2). ,
 (a3), .

6 ()
 (b1), (b2) .
 (b3) (220) ,
 , 4 ,
 (b4). OK (b5).

7 가 가
 가 (c1, c2).
 가 가 (c3). ,
 (c5).
 가 .

- (1)
- (a)
- (b)
- (2)
- (a) ,
- (b) 가 .
- (3)
- (a) ,
- (b) 가 .

8A , 8B . 8B No,
 '95/06/06', '0300' , 가 .

, 가 . , 가 . 가

9A

9B

가 , 가 (9B). '95010', '97/01/30', 'X', (spreadsheet software)가
가 가 (2,500 < 700,000 =) 가

10A (merchandise delivery)

10B

(10A)

'98/07/10', 가 '98/07/07',
+2 ()가 '98/07/10' 가 '98/07/10'

11A

11B

가
50 100 '98/03/03', '4531213', '100' 가

12A

12B

(12A) , 가
(12B) '98/06/01', '4531213' '250' 가
'90' 가 250 , 가 90
90x250 '22,500'

가 . 가, 가

13

2

(222)

(222) (221)
(222) (300), (310) (320)

(self data) (300)
 (301) , (301)
 (self log data group) (302) , (30
 1) (302) 가 , (301)
 (302)

(310) (311), (312), (313),
 (314) , (311), (312)
 13 1 가
 (310) (311, 312, 313, 314) (301)

가 가
 (actual data)

(320) (321), (322), (323),
 (324) , (321), (322)
 13 가
 (320) (321, 322, 323, 324) (301)

가 가

(215) , ,
 (122)

가 가 , (311)
 13 (311) 가
 가 , 가
 (311)

(321) 가 , 가

, / , / , /

X3Y1, X3Y2, X3Y3

가 .

, X3Y1 ,

가,

가 . , , ,

/ , / , /

/

/

/

15

가 , ,

가 ,

(, ,

) ,

가 .

가,

(check flag)

가 ,

가 .

가 .

가 ,

13

()

가 .

가 ,

가 ,

가 .

29 ID, ID, 29 가

가 가 가가

19 PC 가 30

30 ID, ID, () 가 가

31 38 PC (17) 가 (18) 가 FAX

12, 21, 22 ID, PC 가 32

22 ID 가 PC 33

22 PC PC 34 35

22 ID PC 36 ID가 PC

19 PC 가 가 37

37 ID, ID, 37 가

가가

가

가가

가가

19

PC

38

38

ID,

ID,

38

가

가

가

가

가

가

가

가

39

46

가

(17)

(18)

39

39

가

(

가

)

,FA

X

(18)

40

40

(),

,FAX

17, 21, 22

PC

41

ID,

가

가

가

22

PC

42

ID,

가

가

22

PC

43

44

PC

PC

22 ID가 PC' 45 ID가
PC 19 PC
46
가

46 ID,
ID,
가 가

(17) (18)
47 47 (가) , FAX

(18) 48 48
() , FAX

17, 21 22 PC' 49
ID, 가
가

22 PC' 50
ID, 가 가
가

22 PC PC' 51 52
PC PC

22 PC' 53
ID가 ID PC
19 PC 54
가

54 ID, ID, 54

가 가

()

55A 60D (13). 55A 60B

55A 55C 55A 55C 56A 56B

55A 55C (index property) 가 55A 55C 56A 56B 가 56A 56B

()

57A 57D (55A 55C) (56A 56B)

58A 58C , , 58A 58C , , 59A 59B

58A 58C (index property) , 58A 58C , 59A 59B , 가 , 59A 59B

60A 60D , , 가, 60A 60D , , 가

()

(/)

[1] (61).

(311) / , / , / '1' 가 , (, , 가 ,)

15

가 가

가

, ' (, , 가)

가

가 가

'1'

, / 가가 가 . 가
가 가 가 .

가 가 가 . 가 , , 가 ,
, / / 가 가 가 . '1' /
, / / 가 ()가 가 .
'1' '0' 가 가 가 .
, / , / , / , / , / ()'
() '0' / , / /

, 가 '1' . 가 , ,
, '1' 가 (가) .
가 가 가 .

[2]
(62).

가 (311) . '1' 가 '1'
/ , / / '1' X3Y3 , ,
가 . '1' , ,

, 가 ' , , ,
가 가 . 가

가 , 15

55A 60D

가 , 가 , 가 , 가 ()

가 / 'OK' / , / (302) 가 '0' / (312)

(302) /

[3] 가 (63)

가 / (311) (欄) '1' 가 , X3Y3 가 가 ,

'1' 가 / 가

가 , 15 가 , 가

55A

60D

가

(, 가

).

[가] . . . 1

가 ,

가

가

가

가

가

(no change)'

가

가

'1'

(312)

(

가

가

)가

[가] . . . 2

가 ,

가

가

가

가(OK)'

가

가

가

(

가 ,

)가

(302)

가

(312)

가

가

가

(321)

'1'

, /

, /

(

가)

1

, /

, /

, /

, /

, /

, /

'1'

, /

, /

, /

, /

, /

, /

가

가

2

3

, /

, /

, /

, /

'1'

, /

가 , 가 , 가 , 가) , (가 , 가 , 가) , (64) (313) / , / (, ,)가 . 가 / 가 (list up) 가 . 가 . 55 60 () , 56 , 가 , 가 (314) , 가 . 가 , 가 (clear) , 가 (n) 가 . (traceability informatio [5] 가 .

가 , / , / '1' / , / (, , ,)

가 (302) 가 , 가

가

[6]

(310) 57 60 가 ((集金))

() () 가 () 가

() () (321)가 가 () (finance)

가 가 가

65 가 . A가 , B가 A
,
가 .

가 , , 가 .
,
가 .

(, ,) 가 ID가 , (, ,)
가

가 , ,
가 , , , , (sort) ,

66 . , ,

'1' , ,
, 가 (가 '1') , / , 가 ,
, / 가 가 ,
가 .

67

(scroll button) 가 , (check mark)
가 .

68 가 , ,

(B2). , , (B1). , 15
, , ,

B4). 가 , 가 (B5),
, 15 ,

가 (B6).

가 (B7).

B3

가 (B8, B9, B10).

69

15

(C1).

(C2).

가

(C4).

(C5),

가

(C6).

가 (C7).

C3

가

가

(C8, C9, C10).

70

가

가

가 (50A 60D).

()

()

A 가

()

()

()

가

가

가

A

((先貸))

A

B

A, A B, 가

71

가 가

A가

가

A가

A

A

가, A

가

가, (cancel)

72

(D1),

1

/

1

가

2

가

2

(

D2).

1

2

1

(active flag)가 가

(D3, D4).

1

14

1

1

가

15

가 , 가 , 9
 , , , , , 3
 , (type) , ID가 , , ,
 , ID가 3 , ID가 가 , 가 , ,
 , 3 , , , , 가 , 가 , ,

(鍵)

(57)

1. 1 .
2. 2 .
3. 3 .
4. 4 .
5. 5 .

6.

6 .

7.

7 .

8.

8 .

9.

9 .

10.

10 .

11.

11 .

12.

;

;

가

,

,

가

,

,

가

,

,

,

,

,

,

,

,

,

,

,

,

,

,

,

,

,

,

,

,

가

,

,

가

;

13.

12 , , 가 ,
가

14.

12 , , , ,

15.

12 , , , ,

16.

12 , , , ,

17.

12 , , , ,

18.

12 , , , ,

19.

;

가 ;

가 ,

,

가 ,

가

가

가

가

가

1

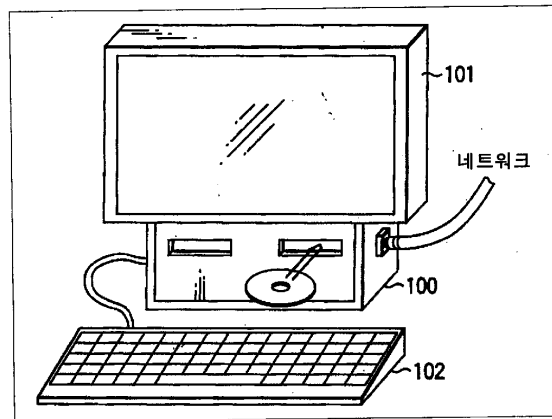

2

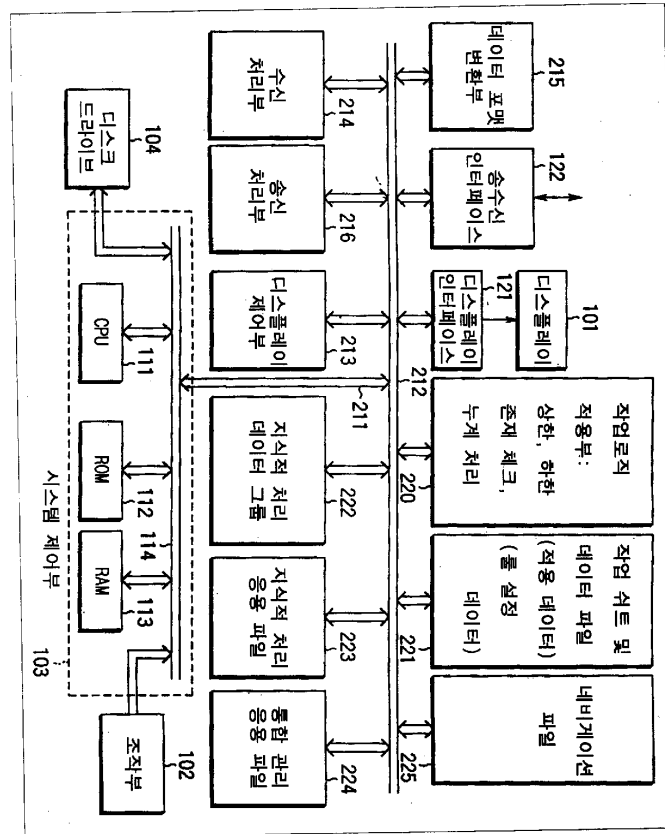

3a

거래선의 여신액 기술			
거래선 NO. 020010		거래선 명칭 : ABCDE사	
적용개시일	적용종료일	여신액	적용정지
97/06/06	00/00/00	200,000,000	
		<input type="button" value="종료"/> <input type="button" value="취소"/>	

[설정 화면]

3b

수 주		
거래선 NO. 020010	거래선 명칭 : ABCDE사	
상품 코드 <u>XX0001</u>	단가 <u>XXX</u>	수량 <u>YYY</u>
수주금액 <u>000000</u>		
[적용 화면]		

4

비즈니스 로직 용어	적용 소프트웨어 (상환, 하환, 존재, 누계)	직업 슈트 ID	직업 슈트 ID	직업 슈트 ID
날짜	존재	00000	00001	---
거래선 NO.	존재	00000	00001	---
상품 코드	존재	00000	00001	---
수주 금액	상환, 하환	00000	00001	---
발주 금액	상환, 하환	00001	00010	---

5

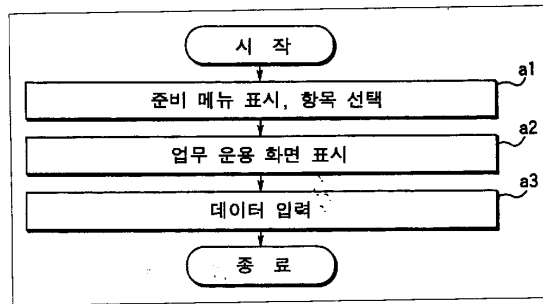

6

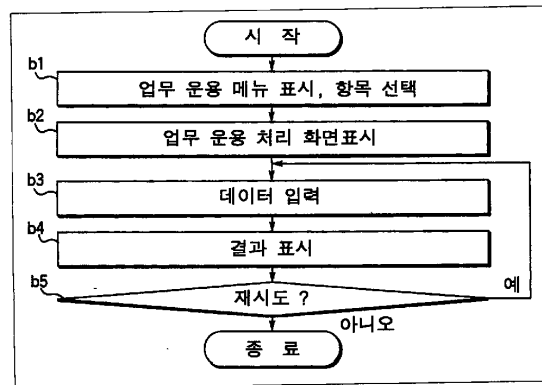

7

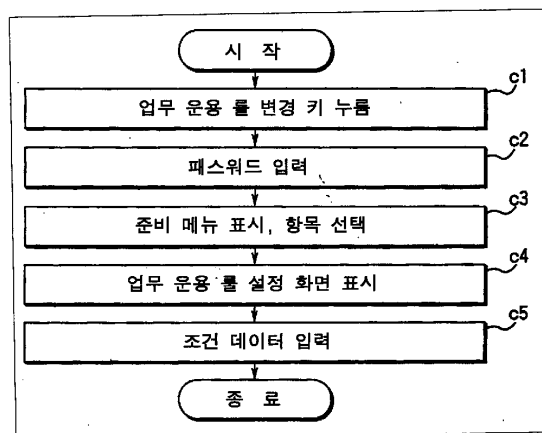

8a

존재 체크				
공급자 기재				
공급자 코드	공급자 명칭	처리 개시일	처리 종료일	적용 정지
0100	A 사	91/01/10	00/00/00	
0200	B 사	92/08/08	93/01/20	
0300	C 사	93/07/07	00/00/00	
0400	D 사	92/05/05	00/00/00	
0500	E 사	94/07/09	00/00/00	

[설정 화면] 공급자들이 발주회사로서 존재하므로 OK

8b

수 주	
발주 NO. 0501	발주 담당자 D씨
발주일 95/06/06	공급자 코드 0300 C사
상품 코드 4531213	상품명 ABC 장치
.....	
.....	

[적용 화면]

9a

상한 체크

담당자의 판매 금액 권한				
담당자 코드		95010		
적용 개시일	적용 종료일	판매 금액 권한	적용 정지	
96/04/01	97/03/31	500,000		
97/04/01	99/03/31	700,000		
99/04/01	00/00/00	1,000,000		

[설정 화면] (판매 금액 권한이 700,000 이하 이므로 OK)

9b

수 주

발주 NO. 970509		발주 담당자 코드 95010		
발주일 98/01/30		거래선		X 사
상품 코드	상품명	수량	단가	금액
0100	ABC 장치	10	100	1000
0200	XYZ 장치	10	150	1500
				합계 금액 2,500

[적용 화면]

10a

하한 체크

상품 납입 소요일수의 기재					
상품 코드	4531213	상품명	ABC 장치	적용 정지	
적용 개시일	적용 종료일	납입 소요 일수	적용 정지		
95/04/01	96/03/31	5			
96/04/01	97/03/31	4			
97/04/01	98/03/31	3			
99/04/01	00/00/00	2			

[설정 화면] (수주일+2일 보다 납입기일이 더 크므로 OK)

10b

수 주			
수주 NO.	01040	거래선	Z 사
수주일	98/07/07	납입기일	99/07/10
상품 코드	4531213	상품명	ABC 장치
수 량	100	단가	95
		금액	9,500

[적용 화면]

11a

단위 체크				
상품 판매 세트				
상품 코드	4531213	상품명	ABC 장치	
적용 개시일	적용 종료일	판매 세트	적용 정지	
96/04/01	97/03/31	10		
97/04/01	98/03/31	50		
98/04/01	00/00/00	100		

[설정 화면] (50의 배수이므로 OK)

11b

수 주			
수주 NO.	01030	수주담당자	B 씨
수주일	98/03/03	거래선	X 사
상품 코드	4531213	상품명	ABC 장치
수 량	100	단가	95
		금액	9,500

[적용 화면]

12a

편집

수량별 상품단가 기재					
적용 개시일	적용 종료일	수량 범위	단가	적용 정지	
98/04/01	00/00/00	0	99	100	
98/04/01	00/00/00	100	199	95	
98/04/01	00/00/00	200	299	90	
98/04/01	00/00/00	300	399	85	

[설정 화면] 이 것은 단가 90이 해당되므로 이것을 화면으로 편집하여 값을 설정.

12b

수 주

수주 NO.	01020	수주담당자	A 씨
수주일	98/06/01	거래선	X 사
상품 코드	4531213	상품명	ABC 장치
수 량	250	단가	90
		금액	9,500

[적용 화면]

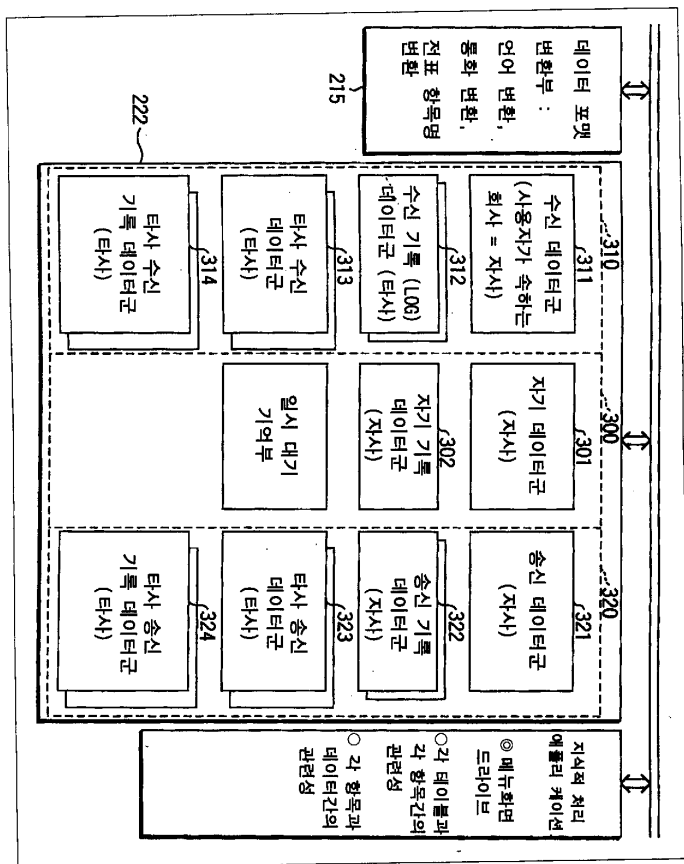

일본어용
영어용
중국어용

	전표 (X1)	대장 (X2)	지식 (X3)
조직 • 본점 • 지점 • 사업부 • 고객 • 상품 • 생산관리 • 인재 • 급여 • 결리 (Y1)	전표 각종 전표 이란의 전표가 액티브 플래그 "1"이 되면 이 전표가 사용됨. 주로 이 장치에 사용 되고 있는 전표 (X1 Y1)	대장 각종 대장 이란의 대장이 액티브 플래그 "1"이 되면 이 대장이 사용됨. 주로 이 장치에 사용 되고 있는 대장 (X2 Y1)	지식 전표와 대장의 항목 명칭, 각 항목의 데이터 (X3 Y1)
기준 (Y2)	전표 각종 전표 이 전표들은 본 장치와 전체 바이어/판매사 및 은행 등에 사용되는 등록된 전표를 의미 (X1 Y2)	대장 각종 대장 이 대장은 본 장치와 전체 바이어/판매사, 은행등에서 사용되는 등록된 대장을 의미 (X2 Y2)	지식 좌측 전표, 대장의 항목, 명목, 각 항목의 항목의 데이터 테이블 (X3 Y2)
통괄 (Y3)	전표 각종 전표 액티브 플래그 "1"의 전표를 통해 본점, 지점, 바이어/판매사 혹은 은행으로부터 연락을 받은 경우 체크플래그는 "1"로 설정됨. (X1 Y3)	전표 각종 전표 액티브 플래그 "1"의 전표를 통해 본점, 지점, 바이어/판매사 혹은 은행으로부터 연락을 받은 경우 체크플래그는 "1"로 설정됨. (X2 Y3)	지식 좌측 전표, 대장의 항목, 명목, 각 항목의 항목의 데이터 테이블 (X3Y3)

자기데이터군의 데이터 구조

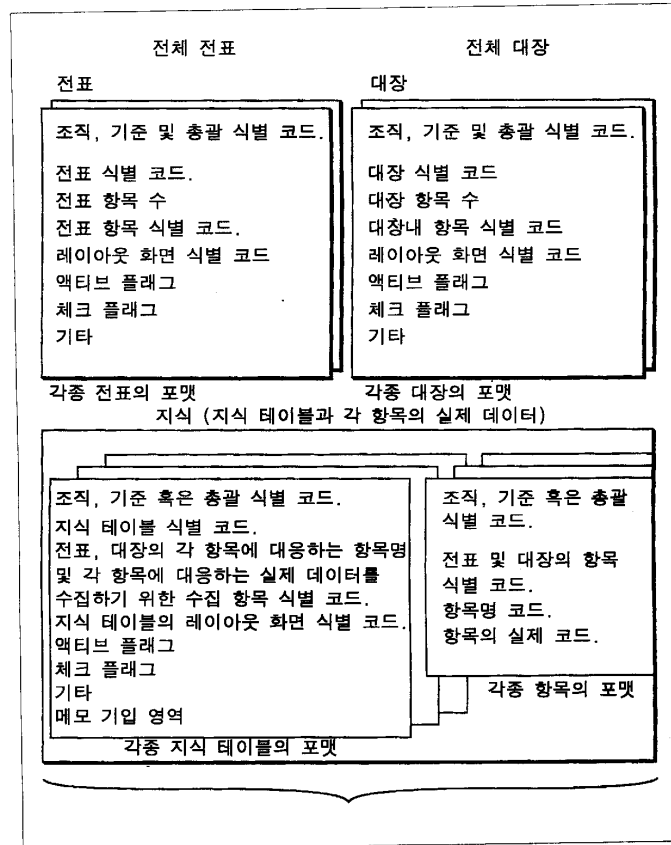

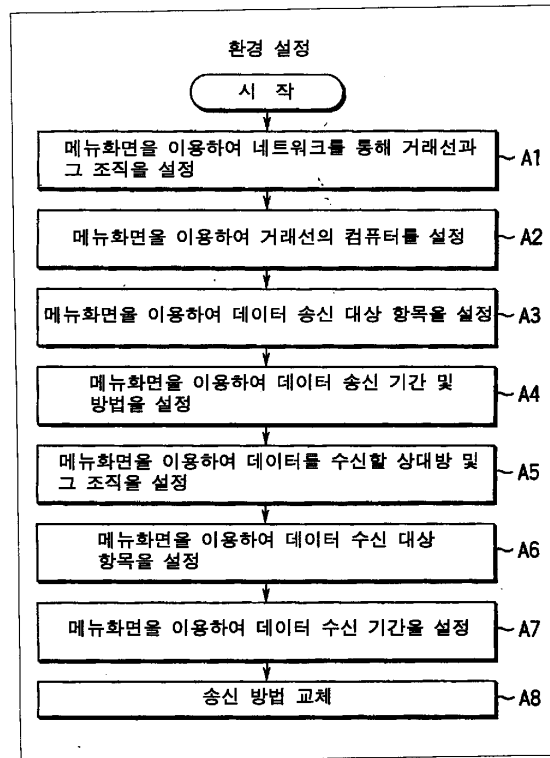

지식 만달라 (MANDALA) 비즈니스 시스템	
[사업 운영 시스템 실행 모델] 사업 운영 시스템 실행 모델	[지식 내용] 지식 내용
[경영정보 시스템의 구성] 회사, 조직, 담당자 회사, 조직, 담당자 업무 분장과 직무 분장 조직화면 선택과 담당자의 화면 사용 권한 업무규정 [비즈니스 시스템 메뉴] 조직메뉴와 담당자 메뉴 기밀 보호 업무 보안 패스워드	[경영 정보 시스템] [비즈니스 시스템] 비즈니스 시스템 [지식 경영] 지식 경영 [정보공유와 지식공유] 지식 네트워크 [사업 시스템 운영] 사업 시스템 운영
종료	

지식 네트워크	
[지식 네트워크의 구성]	
회 사	금 용 기 관
	행 정 기 관
[PC to PC 송수신 규정]	[AS to AS 서버 송수신 규정]
회사의 PC 송수신 규정	회사의 AS 송수신 규정
전표 데이터의 금융기관으로의 PC 송신규정	전표 데이터의 금융기관으로의 AS 송신규정
전표 데이터의 행정기관으로의 PC 송신규정	전표 데이터의 행정기관으로의 AS 송신규정
[PC to PC 송수신 조작]	[AS to AS 송수신 조작]
PC 송수신의 개시	AS 송수신의 개시
PC 송수신의 정지	AS 송수신의 정지
PC의 즉시 송신과 정시 송신간의 스위칭	AS의 즉시 송신과 정시 송신간의 스위칭
종료	

회사의 PC 송수신 규정	
<p>A-1</p> <p>— [지식 데이터 송신규정] —</p> <p>[지식 데이터 회사내 송신규정]</p> <p>조직 데이터의 PC 송신규정</p> <p>총괄 데이터의 PC 송신규정</p> <p>기준 데이터의 PC 송신규정</p> <p>전표 데이터의 PC 송신규정</p> <p>[지식 데이터 회사의 송신규정]</p> <p>조직 데이터의 PC 대외 송신규정</p> <p>총괄 데이터의 PC 대외 송신규정</p> <p>기준 데이터의 PC 대외 송신규정</p> <p>전표 데이터의 PC 대외 송신규정</p>	<p>— [지식 데이터 수신규정] —</p> <p>[지식 데이터 회사내 수신규정]</p> <p>조직 데이터의 PC 수신규정</p> <p>총괄 데이터의 PC 수신규정</p> <p>기준 데이터의 PC 수신규정</p> <p>전표 데이터의 PC 수신규정</p> <p>[지식 데이터 회사의 수신규정]</p> <p>조직 데이터의 PC 대외 수신규정</p> <p>총괄 데이터의 PC 대외 수신규정</p> <p>기준 데이터의 PC 대외 수신규정</p> <p>전표 데이터의 PC 대외 수신규정</p>
중보	

회사의 AS 서버 송수신 규정	
<p>A-2</p> <p>_____ [지식 데이터 송신규정] _____</p> <p>[지식 데이터 회사내 송신규정]</p> <p>조직 데이터의 AS 서버 송신규정</p> <p>총괄 데이터의 AS 서버 송신규정</p> <p>기준 데이터의 AS 서버 송신규정</p> <p>전표 데이터의 AS 서버 송신규정</p> <p>[지식 데이터 회사의 송신규정]</p> <p>조직 데이터의 AS 서버 대외 송신규정</p> <p>총괄 데이터의 AS 서버 대외 송신규정</p> <p>기준 데이터의 AS 서버 대외 송신규정</p> <p>전표 데이터의 AS 서버 대외 송신규정</p>	<p>_____ [지식 데이터 수신규정] _____</p> <p>[지식 데이터 회사내 수신규정]</p> <p>조직 데이터의 AS 서버 수신규정</p> <p>총괄 데이터의 AS 서버 수신규정</p> <p>기준 데이터의 AS 서버 수신규정</p> <p>전표 데이터의 AS 서버 수신규정</p> <p>[지식 데이터 회사의 수신규정]</p> <p>조직 데이터의 AS 서버 대외 수신규정</p> <p>총괄 데이터의 AS 서버 대외 수신규정</p> <p>기준 데이터의 AS 서버 대외 수신규정</p> <p>전표 데이터의 AS 서버 대외 수신규정</p>
중보	

공공 시스템 공사	
B	
[지식 네트워크의 구성]	[컴퓨터 데이터 응용]
지식 네트워크의 구성	컴퓨터 데이터 응용
공공	

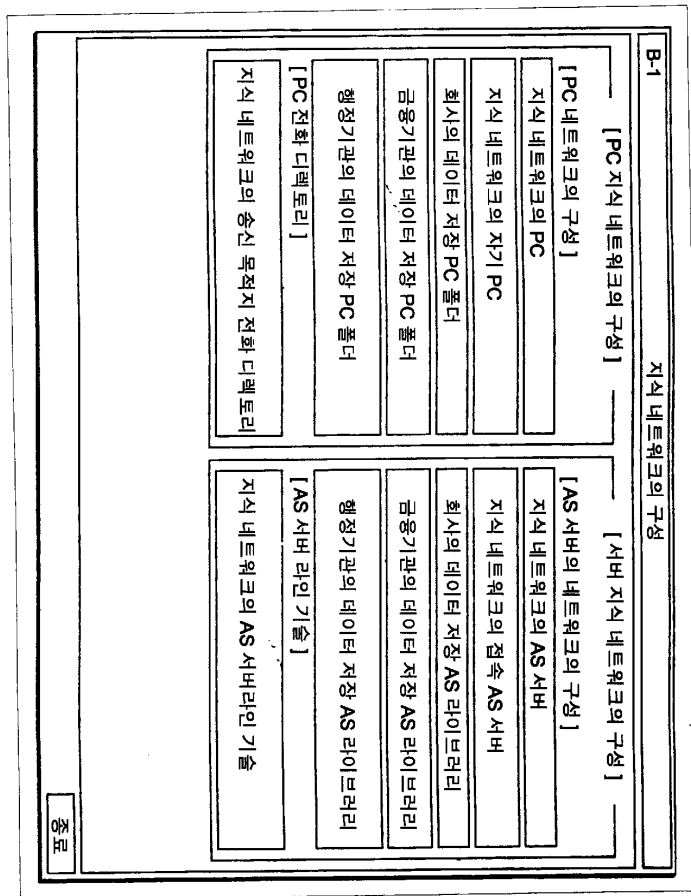

주식회사 남리지 모델링 연구소

회 사

회사코드 100

회사명 고토부키 상사 주식회사

회사명 발음표기 고토부키 쇼우지 기부시키 기이샤

회사명 약칭 KSC

회사 영문명 Kotobuki Syouji Co., Ltd

회사 영문명 약칭 KSC

우편 번호 164

주소 나가노-구, 토코

건물명등 나가노 빌딩

전화번호 03-3377-8877

FAX 번호 03-3377-8899

레코드 : < > < > < > / 1

종료

주식회사 네티지 모델링 연구소

지식네트웍스의 PC

컴퓨터 ID

컴퓨터명

컴퓨터 국가번호

컴퓨터 전화번호

사용장소명

우편번호

주소

건물명 등

전화번호

FAX 번호

레코드 : / 2

주식회사 네티지 모델링 연구소

지식네트워킹의 PC

컴퓨터 ID	WKS0024
컴퓨터명	후쿠오카 영업소 PC-WKS0024
컴퓨터 국가번호	81
컴퓨터 전화번호	092-365-7365
사용장소명	히카타
우편 번호	810-01
주소	히카타구, 후쿠오카시, 후쿠오카현
건물명등	히카타 빌딩
전화번호	092-376-5451
FAX 번호	095-376-5599

레코드 : < > < > < > / 2

중보

주식회사 날리지 모델링 연구소	
회사의 데이터 저장 PC 폴더	
컴퓨터 ID	WKS0010 토교 영업본부 업무관리과 PC-WKS0010
폴더명	Knowledge Data
회사코드	100
회사명	고도부키 샵 주식회사
폴더명	
회사코드	
회사명	

레코드 : 2 / 2
레코드 : 1 / 2

종료

주식회사 날리지 모델링 연구소	
회사의 데이터 저장 PC 폴더	
컴퓨터 ID	WKS0024 후쿠오카 영업소 PC-WKS0024
Knowledge Data	
폴더명	
회사코드	100
회사명	고토부키 상사 주식회사
폴더명	
회사코드	
회사명	
레코드 : 2 / 2	
레코드 : 2 / 2	
종료	

주식회사 달리지 모델링 연구소

지식네트웍의 자기 PC

컴퓨터 ID	WKS0010
컴퓨터명	토코 영업본부 업무관리과 PC-WKS0010
컴퓨터 국가번호	81
컴퓨터 전화번호	03-3577-8801

사용장소명	나카노
우편번호	164
주소	나카노구 토코
건물명 등	나카노빌딩
전화번호	03-3377-8877
FAX 번호	03-3377-8899

주식회사-멀리지 모델링 연구소

총괄 관리 데이터의 PC 송신 규정

회사코드 100 코토부키 상사 주식회사

송신원 컴퓨터 ID WKS0010 도쿄 영업본부 영업관리과 PC-WKS0010

송신원 폴더명 Knowledge data

사무처리 화면명 조직의 상품 판매가격 총괄

송신 데이터의 조직편성 NO 7 제 7기 조직 편성

송신데이터의 조직 코드 810 후쿠오카 영업소 영업 1 과

송신 목적지 컴퓨터 ID WKS0024 후쿠오카 영업소 PC-WKS0024

송신목적지 폴더명

[송신 방식]

○ 정시 송신

○ 수시 송신

송신 개시 일시 90/01/01 09:00:00

송신 종료 일시

송신 정지

[주기적 송신]

매시 송신
 매일 송신
 매주 송신
 매월 송신
 년월일 송신

매시 분
 매일 시분 (십분단위)
 매주 요일
 매월 일
 년월일

시분 (10분단위)
 시분 (10분단위)
 시분 (10분단위)

레코드 : / 1

[종료]

주식회사 달리지 모델링 연구소

대표 데이터의 PC 수신 규정

회사코드	100	코트부키 상사 주식회사
송신원 컴퓨터 ID	WKS0024	후쿠오카 영업소 PC-WKS0024
송신원 폴더명	Knowledge data	
사무처의 화면명	고객기명(비이머)로 본터의 상품수주전표	
수신데이터의 조직편성 NO.	가	제 7기 조직 편성
수신데이터의 조직 코드	810	후쿠오카 영업소 영업 1 과
수신측 컴퓨터 ID	WKS0010	도쿄 영업본부 업무관리과 PC-WKS0010
수신측 폴더명	Knowledge data	
수신 개시일시	90/01/01 09:00:00	
수신 종료일시		
수신 정지	<input type="checkbox"/>	
수동 채용	<input type="checkbox"/>	

레코드 : 1 / 1

종료

주식회사날리지 모델링 연구소

회 사

회사코드 100

회사명 코토부키 상사 주식회사

회사명의 발음표기 코토부키 쇼우지 카부시키카이샤

회사명 약칭 KSC

회사 영문명 Kotobuki Syouji Co., Ltd

회사 영문명의 약칭 KSC

우편번호 164

주소 니카노-구, 도쿄

건물명 등 니카노 빌딩

전화번호 03-3377-8877

FAX 번호 03-3377-8899

레코드 : 1 / 1

종료

주식회사 달리지 모델링 연구소

지식네트워킹의 자기 PC

컴퓨터 ID	WKS0024
컴퓨터명	후쿠오카 영업소 PC-WKS0024
컴퓨터 국가번호	81
컴퓨터 전화번호	092-365-7365
시용장소명	회카타
우편 번호	810-01
주소	회카타-구, 후쿠오카-시, 후쿠오카-켄
건물명 등	회카타 빌딩
전화번호	092-376-5451
FAX 번호	095-376-5599

레코드 : < > / 2

종료

주식회사 날리지 모델링 연구소		지식네트워크의 자기 PC	
컴퓨터 ID	WKS0010	토교 영업본부 업무관리과 PC-WKS0010	
컴퓨터명	81		
컴퓨터 국가번호	03-3577-8801		
컴퓨터 전화번호			
사용장소명	나카노		
우편 번호	164		
주소	나카노-구 토교		
건물명 등	나카노 빌딩		
전화번호	03-3377-8877		
FAX 번호	03-3377-8899		

레코드 : 1 / 2

[종료]

주식회사 날리지 모델링 연구소	
회사의 데이터 저장 PC폴더	
컴퓨터 ID	WKS0024 후쿠오카 영인소 PC-WKS0024
폴더명	Knowledge data
회사코드	100
회사명	코토부키 상사 주식회사
폴더명	
회사코드	
회사명	

레코드 : < > < > < > / 2
레코드 : < > < > < > / 2

종료

주식회사 블리지 모델링 연구소

회사의 데이터 저장 PC 폴더

컴퓨터 ID WKS0010 토교 영업본부 업무관리과 PC-WKS0010

폴더명	Knowledge data
회사코드	100
회사명	코토부키 삼사 주식회사
폴더명	
회사코드	
회사명	

레코드 : /

레코드 : /

주식회사 내리지 모델링 연구소	
지식네트워킹의 자기 PC	
컴퓨터 ID	WKS0024
컴퓨터명	후쿠오카 영연소 PC-WKS0024
컴퓨터 국가번호	81
컴퓨터 전화번호	092-365-7365
사용장소명	화키타
우편 번호	810-01
주소	화키타-구, 후쿠오카-시, 후쿠오카-케
건물명 등	화키타 빌딩
전화번호	092-376-5451
FAX 번호	095-376-5599

주식회사 빌리지 모델링 연구소

총괄데이터의 PC 수신 규정

회사코드 100 코토부키 상사 주식회사

증신원 컴퓨터 ID WKS0010 로교 영업본부 업무관리과 PC-WKS0010

증신원 폴더명 Knowledge data

사무처리 화면명 조직의 상품 판매가격 총괄

수신데이터의 조직편성 NO. 7기 제 7기 조직 편성

수신데이터의 조직편성코드. 810 후쿠오카 영업소 영업 1 과

수신측 컴퓨터의 ID WKS0024 후쿠오카 영업소 PC-WKS0024

수신측 폴더명 Knowledge data

수신 개시일시 90/01/01 09:00:00

수신 종료 일시

수신 정지

수동 채용

레코드 : 1 / 1

[종료]

주식회사날리지 모델링 연구소	
회 사	
회사코드	999
회사명	날리지 파이낸스 주식회사
회사명의 별칭표기	날리지 파이낸스 카부시키카이샤
회사명 약칭	KFC
회사 영문명	Knowledge Finance Co., Ltd
회사 영문명의 약칭	KFC
우편번호	160
주소	신주쿠구 토쿄
건물명 등	신주쿠 빌딩
전화번호	03-3365-9988
FAX 번호	03-3365-8877

레코드 2 / 2

종료

주식회사 날리지 모델링 연구소	
지식내트워킹의 PC	
컴퓨터 ID	WKS0020
컴퓨터명	토교 영업본부 제무부 PC-WKS0020
컴퓨터 국가번호	81
컴퓨터 전화번호	03-3577-8801
사용장소명	니카노
우편번호	164
주소	니카노구 토교
건물명 등	니카노 빌딩
전화번호	03-3377-8877
FAX 번호	03-3377-8899

레코드 : 3 / 4

종료



주식회사 널리지 모델링 연구소	
회사의 데이터 저장 PC 폴더	
컴퓨터 ID	WMS0020 토교 영업본부 재무부 PC-KFC8020
폴더명	Knowledge Data
회사코드	100
회사명	코도부키 상사 주식회사
폴더명	
회사코드	
회사명	
레코드 : 2 / 2	
레코드 : 3 / 4	
[화면] [종료]	

주식회사 날리지 모델링 연구소	
회사의 데이터 저장 PC 폴더	
컴퓨터 ID	KFC8010 토교 본사 양자부 PC-KFC8010
Knowledge Data	
폴더명	999
회사코드	날리지 파이낸스 주식회사
회사명	
폴더명	
회사코드	
회사명	

레코드 : 2 / 2
레코드 : 1 / 4

종료

주식회사 날리저 모델링 연구소	
지식네트워킹의 PC	
컴퓨터 ID	WKS0020
컴퓨터명	토포 영업본부 제무부 PC-WKS0020
컴퓨터 국가번호	81
컴퓨터 전화번호	03-3577-8801
사용장소명	나카노
우편번호	164
주소	나카노-구 토포
건물명등	나카노 빌딩
전화번호	03-3377-8877
FAX 번호	03-3377-8899

주식회사 날리지 모델링 연구소

전표 데이터의 PC 대외 송신 규정

송신원 회사코드	100	코토부키 상사주식회사	
송신원 컴퓨터 ID	WKS0020	토표 영업본부 구매과	PC-WKS0020
송신원 폴더명	Knowledge data		
사무처리 화면명	날리지 파이낸스 신청 전표		
송신데이터의 조직편성 NO.	7	제 7기 조직편성	
송신데이터의 조직편성 코드	110	토표 영업본부 구매과	
송신목적지 회사코드	999	날리지 파이낸스 주식회사	
송신목적지 컴퓨터 ID	KFC8010	토표본사 용자부 PC-KFC8010	
송신 목적지 폴더명	날리지 파이낸스 페이지퍼		

[송신 방법] 수신 송신 송신 개시 일시: 90/04/01 09:00:00
 정시 송신 송신 중지

[주기적 송신]

<ul style="list-style-type: none"> <input type="checkbox"/> 매시 송신 <input type="checkbox"/> 매일 송신 <input type="checkbox"/> 매주 송신 <input type="checkbox"/> 매월 송신 <input type="checkbox"/> 년월일 송신 	<ul style="list-style-type: none"> 매시 분 분 매일 분 (10분 단위) 매주 요일 매월 일 월 년월일 	<ul style="list-style-type: none"> 시분 (10분 단위) 시분 (10분 단위) 시분 (10분 단위)
---	---	---

레코드 : / 1

[종료]

주식회사 날리지 모델링 연구소	
회 사	
회사코드	9999
회사명	날리지 파이낸스 주식회사
회사명의 발음표기	날리지 파이낸스 카부시카기이사
회사명 약칭	KFC
회사 영문명	Knowledge Finance Co., Ltd
회사 영문명의 약칭	KFC
우편번호	160
주소	시주쿠구, 도쿄
건물명 등	신주쿠 빌딩
전화번호	03-3365-9988
FAX 번호	03-3365-8877

레코드 : 2 / 2

종료

주식회사 남리지 모델링 연구소	
회 사	
회사코드	100
회사명	코토부키 상사 주식회사
회사명의 발음표기	코토부키 소우지 카부시키키이샤
회사명 약칭	KSC
회사 영문명	Kotobuki Syouji Co., Ltd
회사 영문명의 약칭	KSC
우편번호	164
주소	니키노구, 도쿄
건물명 등	니키노 빌딩
전화번호	03-3377-8877
FAX 번호	03-3377-8899

레코드 : < > / 1

주식회사 날리지 모델링 연구소	
지식네트워킹의 자기 PC	
컴퓨터 ID	KFC08010
컴퓨터명	토교 본사 응자부 PC-KFC08010
컴퓨터 국가번호	81
컴퓨터 전화번호	03-3385-1122
사용장소명	신주쿠
우편 번호	160
주소	신주쿠구 토교
건물명 등	신주쿠 빌딩
전화번호	03-3385-9988
FAX 번호	03-3385-9877

레코드 : 1 / 3

종료

주식회사 널리지 모델링 연구소

지식내트워크의 자기 PC

컴퓨터 ID	WKS0020
컴퓨터명	토교 영업본부 재무부 PC-WKS0020
컴퓨터 국가번호	81
컴퓨터 전화번호	03-3577-8801

사용장소명	나키노
우편번호	164
주소	나키노-구 토교
건물명 등	나키노 빌딩
전화번호	03-3377-8877
FAX 번호	03-3377-8899

레코드 : 3 / 4

종료

주식회사 널리지 모델링 연구소	
회사의 데이터 저장 PC폴더	
컴퓨터 ID	KFC8010
폴더명	Knowledge Business Paper
회사코드	999
회사명	널리지 퍼이낸스 주식회사
폴더명	
회사코드	
회사명	

레코드 : 2 / 2
리포트 : 1 / 4

종료

주식회사 남리지 모델링 연구소	
회사의 데이터 저장 PC폴더	
컴퓨터 ID	<input checked="" type="checkbox"/> WKS0020 토쿄영업본부 재무부 PC-WKS0020
폴더명	Knowledge data
회사코드	100
회사명	코토부키 상사 주식회사
폴더명	
회사코드	
회사명	
레코드 : 2 / 2	
리코드 : 3 / 4	
<input type="button" value="종료"/>	

주식회사 네티지 모델링 연구소	
지식네트워킹의 자기 PC	
컴퓨터 ID	KFC8010
컴퓨터명	토교 본사 응자부 PC-KFC8010
컴퓨터 국가번호	81
컴퓨터 전화번호	03-3355-1122
시용장소명	신주쿠
우편 번호	160
주소	신주쿠-구 토교
건물명 등	신주쿠 빌딩
전화번호	03-3355-9988
FAX 번호	03-3355-8877



종료

주식회사 날리지 모델링 연구소

대표 데이터의 PC 수신 규정

송신원 회사코드	100	코토부키 상사 주식회사
송신원 컴퓨터 ID	WKS0020	토쿄 영업본부 구매 과 PC-WKS0020
송신원 폴더명	Knowledge data	
사무처리 화면명	날리지 파이낸스 신청 전표	
수신데이터의 조직편성 NO.	계 7기 조직 편성	
수신데이터의 조직코드	110	토쿄영업 본부 구매과
	999	날리지 파이낸스 주식회사
수신측 컴퓨터의 ID	KFC8010	토쿄본사 용자부 PC-KFC8010
수신측 폴더명	Knowledge Business Paper	
수신 개시일시		
수신 종료 일시		
수신 정지	<input type="checkbox"/>	
수동 채용	<input type="checkbox"/>	

레코드 : 1 / 1

종료

55a

바이어 본부의 상품수주전표 테이블		설 명	
필드명	데이터 형		
조직편성 NO.	숫자	수주조직의 조직편성 NO.	
조직코드	텍스트	수주조직의 식별코드	
상품 수주전표 NO.	텍스트	수주조직의 상품 수주전표	
수주일	날짜/시간	수주일	
수주 해입자 코드	텍스트	수주담당자의 식별코드	
바이어 코드	텍스트	바이어의 식별코드	
바이어의 조직편성 NO	숫자	바이어의 발주 조직의 조직편성	
바이어의 조직코드	텍스트	바이어의 발주조직의 식별코드	

56a

바이어로부터의 상품수주전표 타이틀		
필드명	데이터 형	설명
조직편성 NO.	숫자	수주조직의 조직편성 NO.
조직코드	텍스트	수주조직의 식별코드
상품 수주 전표 NO.	텍스트	수주조직의 상품 수주 전표 NO.
명세 행 순서 NO.	날짜/시간	수주전표의 명세 행 순서번호
상품 코드	텍스트	수주상품의 식별코드
JAN 코드	텍스트	수주상품의 JAN 코드
수량	숫자	수주상품의 수량
수주단기	통화	수주상품의 단가
등록 일시	날짜/시간	
변경 일시	날짜/시간	
필드 특성		

56b

설 명

인덱스 바이어로부터의 상품 수주전표 설명

인덱스명	필드명	재배열 순서
주키	조직 편성 NO.	오름 차순
	조직 코드	오름 차순
	상품 수주 전표 NO.	오름 차순
	명세행 순서 NO.	오름 차순

인덱스 특성

주키	<input type="checkbox"/> YES	인덱스명을 지정함.
고유인덱스	<input type="checkbox"/> YES	1개의 인덱스에
Null 무시	<input type="checkbox"/> NO	10개의 필드

필드 특성

57a

■ 바이어로부터의 상품 매상 회수 전표 데이터		설 명	
코드명	데이터		
조직 편성 NO. / 조직 코드	숫자 / 텍스트	조직 편성 번호	
※ 상품 매상 회수 전표 NO.	텍스트	조직 식별 코드	
회수일	날짜/시간	조직의 상품 매상 회수 전표 NO.	
회수 책임자 코드	텍스트	회수일	
바이어 코드	텍스트	회수 책임자의 식별 코드	
바이어의 조직 편성 NO.	숫자	회수선의 바이어의 식별 코드	
바이어의 조직 코드	텍스트	회수선의 바이어의 조직 편성 번호	
바이어의 지불 책임자 코드	텍스트	회수선의 바이어의 조직 식별 코드	
회수 금액	통화	회수선의 바이어의 조직의 지불책임자의 식별 코드	
회수 소비세 등	통화	회수 금액에 포함된 소비세 등의 설명	
지불 수수료 등	통화	회수시 지불 수수료 등의 지불 금액	
지불 소비세 등	통화	회수시 지불 수수료 등에 포함된 소비세 등의 설명	
통화	텍스트	회수 통화	

57b

입금선의 조직편성 NO	숫자	입금선 조직편성 번호
입금선의 조직코드	텍스트	입금선 조직의 식별코드
은행 코드	텍스트	입금선 조직의 은행 식별코드
은행의 지점 코드	텍스트	입금선 조직의 은행 지점 식별코드
보통예금 계좌 번호	텍스트	입금선 조직의 보통예금 계좌 번호
당좌예금 계좌 번호	텍스트	입금선 조직의 당좌예금 계좌 번호
우체국 코드	텍스트	입금선 조직의 우체국 식별코드
우편예금 계좌 번호	텍스트	입금선 조직의 우편예금 계좌 번호
금고 코드	텍스트	입금선 조직의 금고 식별코드
상품 견적 전표 NO.	텍스트	조직이 바이어에 보낸 상품 견적 전표 번호
상품 예약 전표 NO.	텍스트	조직이 바이어로부터 받은 상품 예약 전표 번호
상품 수주 전표 NO.	텍스트	조직이 바이어로부터 받은 상품 수주 전표 번호
상품 출하 전표 NO.	텍스트	조직이 바이어에 보낸 상품 출하 전표 번호
상품 납입 전표 NO.	텍스트	조직이 바이어에 보낸 상품 납입 전표 번호

57c

상품 수령 전표 NO.	텍스트	조직이 바이어로부터 받은 상품 수령 전표 번호
상품 예약금 청구 전표 NO.	텍스트	조직이 바이어에 보낸 상품 예약금 청구 전표 번호
상품 예약금 회수 전표 NO.	텍스트	조직이 바이어로 부터 받은 상품 예약금 회수 전표 번호
상품 매장 청구 전표 NO.	텍스트	조직이 바이어에 보낸 상품 매장 청구 전표 번호
회수 메모	텍스트	회수 메모
입력 조직 편성 NO.	숫자	상품 매장 회수 전표의 입력조직의 편성 번호
입력 조직 코드	텍스트	상품 매장 회수 전표의 입력조직의 식별 번호
입력 담당자 코드	텍스트	상품 매장 회수 전표의 입력담당자의 식별 번호
레코드 록	YES/NO	상품 매장 회수 전표의 메타 제어용 표시
등록일시	날짜/시간	
변경일시	날짜/시간	
필드 특성		

57d

설 명

인덱스 바이어로부터의 상품 매상 회수표

인덱스명	필드 명	재배열 순서
주키	조직 편성 NO.	오름 차순
	조직 코드	오름 차순
	상품 매상 회수 전표 NO.	오름 차순

인덱스 특성

주키	<input type="checkbox"/> YES	인덱스명을 지정함. 1개의 인덱스에 10개의 필드
고유인덱스	<input type="checkbox"/> YES	
Null 무시	<input type="checkbox"/> NO	

필드 특성

58a

■ 상품 판매선의 상품 발주적표 데이터		
필드명	데이터 형	
조직편성 NO.	숫자	발주조직의 조직편성 NO.
조직코드	텍스트	발주조직의 식별코드
상품 발주 전표 NO.	텍스트	발주조직의 상품 수주 전표 NO.
발주일	날짜시간	발주일
발주 확인자 코드	텍스트	발주 확인자의 식별 코드
상품 판매선 코드	텍스트	상품 판매선의 식별 코드
상품 판매선의 조직편성 ON	숫자	상품 판매선의 수주조직의 조직편성 번호
상품 판매선의 조직코드	텍스트	상품 판매선의 수주조직의 식별 코드

58b

상품판매선의 수주 책임자 코드	텍스트	상품 판매선의 수주 책임자의 식별코드
상품판매선의 수주 NO	텍스트	상품 판매선의 수주 번호 메모
납입 기일	날짜/시간	상품 납입기일
발주 메모	텍스트	발주 메모
입력 조작편성 NO.	숫자	상품 발주전표의 입력 조작의 편성 번호
입력 조작코드	텍스트	상품 발주전표의 입력 조작의 식별코드
입력 담당자 코드	텍스트	상품 발주전표의 입력담당자의 식별코드
레코드 록	YES/NO	상품 발주전표의 배타제어용 표시
등록 일시	날짜/시간	
변경 일시	날짜/시간	
필드 특성		

58c

설 명

인덱스 상품판매선에 보내는 상품 발주전표

인덱스 명	필드명	재배열 순서
주키	조직편성 NO.	오름차순
	조직코드	오름차순
	상품발주 전표 NO.	오름차순

인덱스 특성

주키	<input type="checkbox"/> YES	인덱스 명을 지정함. 1개의 인덱스에 10개의 필드가 설정 가능함.
고유 인덱스	<input type="checkbox"/> YES	
Null 무시	<input type="checkbox"/> NO	

필드 특성

59a

■ 상품 판매선에 보내는 상품 발주서표 명세테이블			
필드명	데이터 형	설	명
조직편성 NO.	숫자	발주조직의 조직편성 NO.	
조직코드	텍스트	발주조직의 식별코드	
상품 발주 전표 NO.	텍스트	발주조직의 상품 발주 전표 NO.	
명세행 순서 NO.	숫자	발주전표의 명세행 순서 번호	
장품 코드	텍스트	발주상품의 식별 코드	
JAN 코드	텍스트	발주상품의 JAN 코드	
발주 수량	숫자	발주상품의 수량	
발주 단가	통화	발주상품의 단가	
등록 일시	날짜/시간		
변경 일시	날짜/시간		
필드 특성			

59b

설 명

인덱스 상품판매선의 상품 발주전표 명세

인덱스 명	필드명	재배열 순서
주키	조직편성 NO.	오름차순
	조직코드	오름차순
	상품발주 전표 NO.	오름차순
	명세행 순서 NO.	오름차순

인덱스 특성

주키	<input type="checkbox"/> YES	인덱스 명을 지정함. 1개의 인덱스에 10개의 필드가 설정 가능함.
고유 인덱스	<input type="checkbox"/> YES	
Null 무시	<input type="checkbox"/> NO	

필드 특성

60a

■ 상품판매선의 지불선표 테이블		■ 테이블	
필드명	데이터형	설명	
조직 편성 NO.	숫자	조직의 편성 번호	
조직 코드	텍스트	조직의 식별 코드	
상품 판매 지불선표 NO.	텍스트	조직의 상품 판매 지불선표 번호	
지불일	날짜/시간	지불일	
지불 책임자 코드	텍스트	지불 책임자의 식별 코드	
상품 판매선 코드	텍스트	지불선의 상품 판매선의 식별 코드	
상품 판매선의 조직편성 NO.	숫자	지불선의 상품 판매선의 조직의 편성 번호	
상품 판매선의 조직코드	텍스트	지불선의 상품 판매선의 조직의 식별 코드	
상품 판매선의 회수책임자 코드	텍스트	지불선의 상품 판매선의 회수책임자의 식별 코드	
상품 판매선의 은행코드	텍스트	지불선의 상품 판매선의 은행의 식별 코드	
상품 판매선의 조직의 지점 코드	텍스트	지불선의 상품 판매선의 은행의 지점 식별 코드	
상품 판매선의 모듬예금 구좌	텍스트	지불선의 상품 판매선의 모듬 예금 구좌 번호	
상품 판매선의 당좌예금 구좌	텍스트	지불선의 상품 판매선의 당좌 예금 구좌 번호	

60b

상품 판매선의 우체국 코드	텍스트	지불선의 상품 판매선의 조직의 우체국 식별 코드
상품 판매선의 우편 예금 계좌	텍스트	지불선의 상품 판매선의 조직의 우편 예금 계좌 번호
지불 금액	통화	지불 금액
지불 수수료 등	통화	지불시 납입 수수료의 지불 금액
지불 소비세 등	통화	지불시 총액에 포함된 소비세 등의 세액
통화	텍스트	지불 통화
출금원의 조직 편성 NO	숫자	출금원의 조직의 편성 번호
출금원의 조직 코드	텍스트	출금원의 조직의 식별 코드
은행 코드	텍스트	출금원의 조직의 은행 식별 코드
은행 지점 코드	텍스트	출금원의 조직의 은행의 지점 식별 코드
보통 예금 계좌 번호	텍스트	출금원의 조직의 보통 예금 계좌 번호
당좌 예금 계좌 번호	텍스트	출금원의 조직의 당좌 예금 계좌 번호
우체국 코드	텍스트	출금원의 조직의 우체국 코드
우편 예금 계좌 번호	텍스트	출금원의 조직의 우편 예금 계좌 번호
금고 코드	텍스트	출금원의 조직의 금고 코드

60c

상품 예약 전표 표시	ON	텍스트	조직의 상품 판매선에 보내는 상품 예약 전표 번호
상품 발주 전표 표시	ON	텍스트	조직의 상품 판매선에 보내는 상품 발주 전표 번호
상품 인허 전표 표시	ON	텍스트	조직의 상품 판매선에 보내는 상품 인허 전표 번호
상품 예약금 청구 전표 표시	ON	텍스트	조직의 상품 판매선에 보내는 상품 예약금 청구 전표 번호
상품 예약금 지불 전표 표시	ON	텍스트	조직의 상품 판매선에 보내는 상품 예약금 지불 전표 번호
상품 구매 청구 전표 표시	ON	텍스트	조직의 상품 판매선에 보내는 상품 구매 청구 전표 번호
지불 메모		텍스트	지불 메모
인력 조직 편성	ON	숫자	상품 구매 지불 전표의 인력 조직의 편성 번호
인력 조직 코드		텍스트	상품 구매 지불 전표의 인력 조직의 식별 코드
인력 담당자 코드		텍스트	상품 구매 지불 전표의 인력 담당자의 식별 번호
레코드 블록		YES/NO	상품 구매 지불 전표의 배타제어용 표시
등록일시		날짜/시간	
수정일시		날짜/시간	

필드 설명

60d

설 명

인덱스 상품판매선의 지불 전표

인덱스 명	필드명	재배열 순서
주키	조직편성 NO.	오름차순
	조직코드	오름차순
	상품 구매 지불 전표 NO.	오름차순

인덱스 특성

주키	<input type="checkbox"/> YES	인덱스 명을 지정함. 1개의 인덱스에 10개의 필드가 설정 가능함.
고유 인덱스	<input type="checkbox"/> YES	
Null 무시	<input type="checkbox"/> NO	

필드 특성

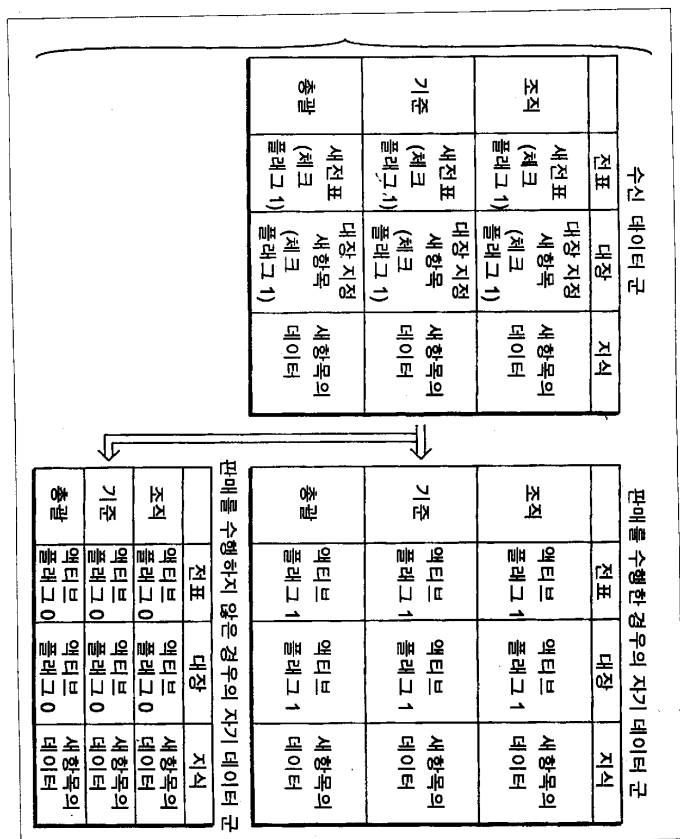

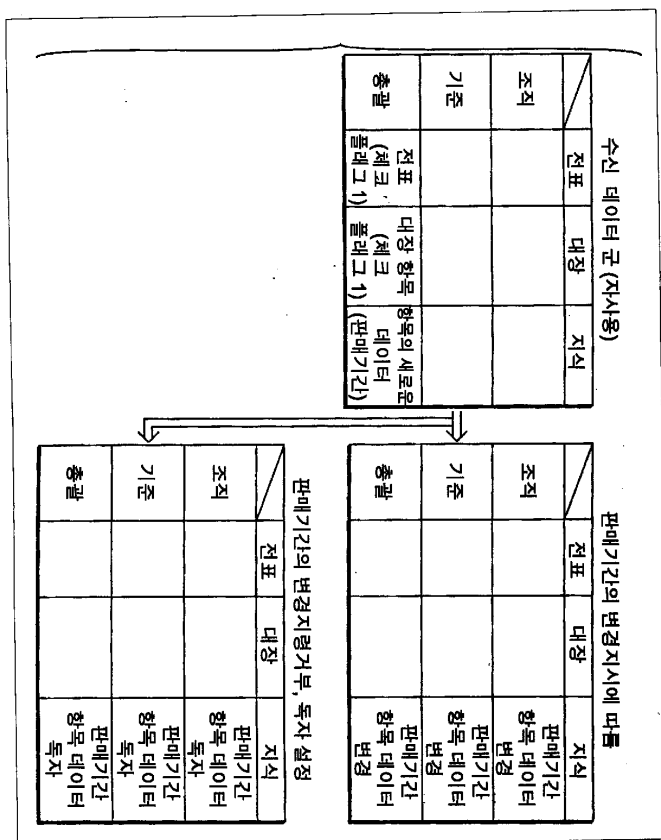

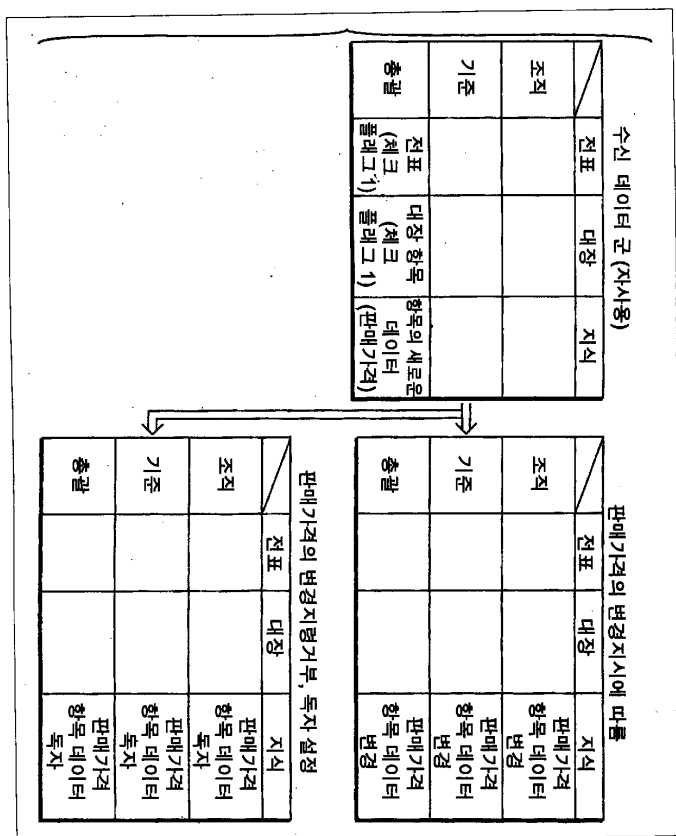

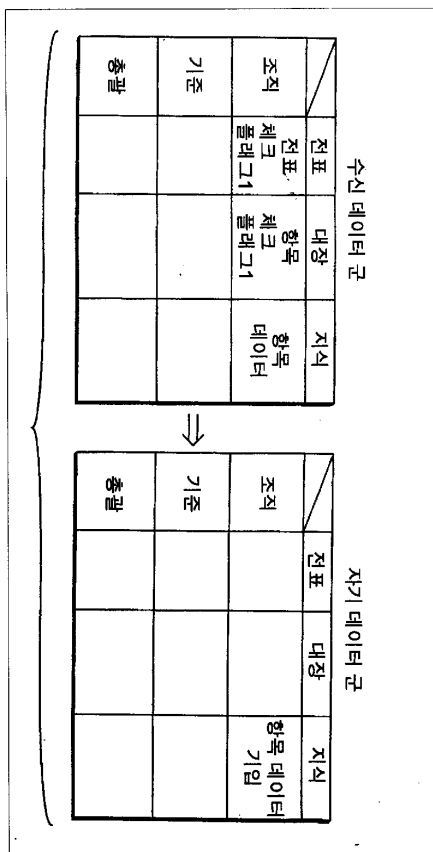

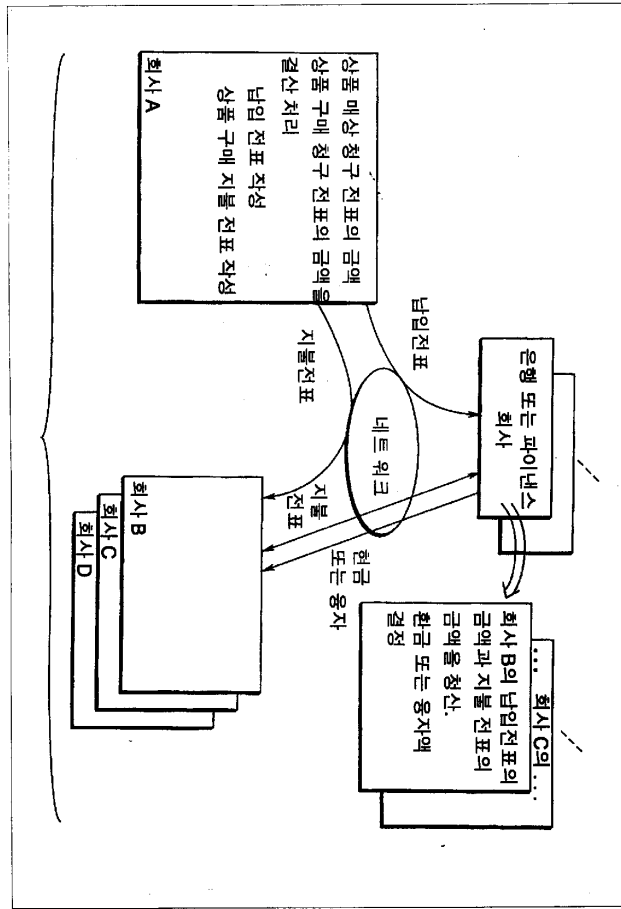

수신정보 확인 테이블	송신정보 확인 테이블
새로운 판매 상품의 추가 판매기간의 변경지시 판매가격의 변경지시 상품 수령 전표 수신 -----	----- ----- ----- -----

67

테이블 작성 모드

테이블 명

항목명	<input checked="" type="checkbox"/>
항목명	<input checked="" type="checkbox"/>
항목명	<input type="checkbox"/>
항목명	<input checked="" type="checkbox"/>

68

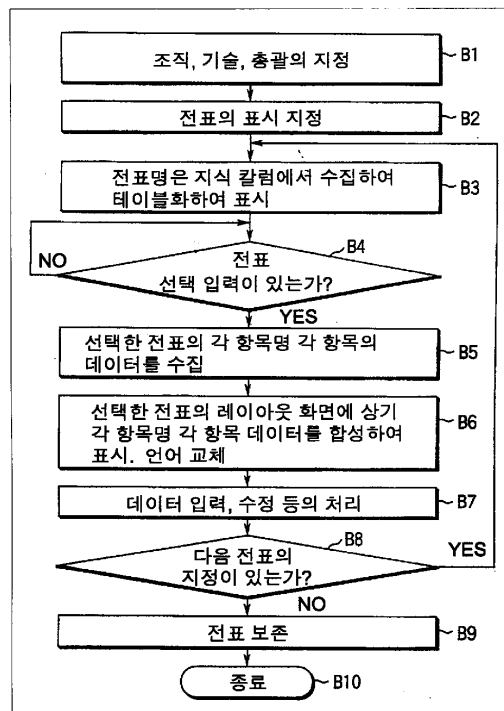

69

